bbkbehatokia

Informe Coyuntura Bizkaia

Julio 2022

Deusto Business School

INDICE

1. Resumen **4**

2. Entorno Internacional **6**

3. Economía Estatal y Vasca **8**

3.1 Economía Estatal 9
3.2 Economía Vasca 10
3.3 Comercio Exterior 13

4. Economía de Bizkaia **15**

4.1 PIB 16
4.2 Producción Industrial 16
4.3 Consumo 17
4.4 Mercado de trabajo 19
4.5 Dinámica empresarial 29
4.6 Precios 30
4.7 Recaudación fiscal 31

5. Información Anual **32**

5.1 I+D+i 34
5.2 Tejido empresarial total 36
5.2 Tejido empresarial industrial 37

6. Fuentes de Interés **38**

7. Anexo Gráfico **40**

1 Resumen

Se asume como escenario central:

- una duración prolongada del conflicto bélico en Ucrania
- niveles elevados de inflación, al menos durante este año, alimentada por los costes de la energía y materias primas.
- regreso a la ortodoxia monetaria: subida progresiva de tipos, para combatir la escalada de los precios.
- llamadas a la austeridad por los países del norte de Europa

Los datos avanzados de crecimiento económico en 2022 reflejan ya el impacto de este escenario, con niveles de crecimiento de la economía por debajo de lo esperado, que están llevando a ajustar las previsiones para este ejercicio. El Banco de España y la OCDE sitúan ahora el crecimiento de España para este ejercicio en el 4,1%. Algunos analistas apuntan a la posibilidad de que llegue a producirse un período de recesión en Europa y en USA en los últimos trimestres de 2022 o en los primeros de 2023, especialmente si se acumulan nuevos impactos negativos, como un corte total del suministro de gas ruso a Europa, o la necesidad de activar nuevos protocolos para limitar la expansión del COVID en otoño, que son hipótesis plausibles dada la evolución actual.

Escenario base para la economía de Bizkaia

(se reduce la estimación de crecimiento del mes anterior, si bien habrá que estar atento al impacto de nuevas consecuencias del conflicto en los precios de energía, y de posibles impactos del bloqueo derivados del conflicto Europa - Rusia)

- Recuperación del PIB en 2022 en el entorno del 4,0 %
- Tasa de paro a finales de 2022 en el entorno del 8 %
- Principales factores de riesgo que podrían empeorar esta previsión: Impactos negativos conflicto bélico. Posibles medidas adicionales COVID en otoño.

Cifras del trimestre

(tasa interanual)

PIB	2020				2021				2022	2023
	I T	II T	III T	IV T	I T	II T	III T	IV T	Previsiones	
Bizkaia	**-3,2**	**-19,1**	**-7,8**	**-8,1**	**-3,2**	**17,7**	**4,0**	**4,8**		
CAPV	-2,6	-19,9	-7,8	-7,6	-2,9	18,6	3,9	4,7	6,7	
Estado	-3,1	-20,7	-7,8	-8,5	-4,3	17,1	3,4	5,2	3,6	1,1

Fuente: EUSTAT, INE, Consensus Forecast

(%)

TASA DE PARO	2021				2022
	I T	II T	III T	IV T	I T
Bizkaia	**12,0**	**11,3**	**10,0**	**9,5**	**9,6**
CAPV	11,0	10,0	9,9	8,4	8,7
Estado	16,0	15,3	14,6	13,3	13,7

Fuente: INE

(valores absolutos)

PARO REGISTRADO	2021												2022				
	Enero	Febrero	Marzo	Abril	Mayo	Junio	Julio	Agosto	Septiembre	Octubre	Noviembre	Diciembre	Enero	Febrero	Mar.	Abr.	May.
Bizkaia	**73.579**	**72.774**	**73.559**	**71.639**	**69.422**	**69.793**	**68.003**	**69.528**	**67.930**	**67.555**	**67.154**	**64.878**	**65.545**	**65.482**	**66.034**	**65.080**	**63.793**
CAPV	130.730	129.028	130.021	126.982	122.618	122.359	119.202	122.260	119.492	118.429	117.779	114.845	115.944	115.815	117.085	115.554	113.352
Estado	3.964.353	4.008.789	3.949.640	3.910.628	3.781.250	3.614.339	3.416.498	3.333.915	3.257.802	3.257.068	3.182.687	3.105.905	3.123.078	3.111.684	3.108.763	3.022.503	2.922.991

Fuente: SEPE

2

Entorno Internacional

Entorno Internacional

(tasa interanual)

	PIB				IPC			
	2022	2023	Tendencia 2022	Tendencia 2023	2022	2023	Tendencia 2022	Tendencia 2023
EE.UU.	**2,6**	**1,8**	🔴	🔴	**7,7**	**3,6**	🟢	🟢
Japón	**1,7**	**1,9**	🔴	🟢	**1,9**	**1,2**	🟢	🟢
Zona Euro	**2,8**	**2,0**	🔴	🔴	**7,2**	**3,2**	🟢	🟢
Alemania	1,8	2,1	🔴	🔴	6,9	3,4	🟢	🟢
Francia	2,5	1,6	🔴	🔴	5,0	2,6	🟢	🟢
Reino Unido	3,5	0,8	🔴	🔴	8,5	5,2	🟢	🟢
Italia	2,6	1,7	🔴	🔴	6,4	2,6	🟢	🟢
España	**4,3**	**3,0**	🔴	🔴	**7,5**	**2,6**	🟢	🟢
CAPV	**4,5**	**4,1**	🔴					
Asia Pacífico	4,0	4,3	🔴	🟡	3,1	2,5	🟢	🟢
LatAm ex Venezuela	2,1	2,0	🟡	🔴	12,8	8,8	🟢	🟢
Europa del Este	-2,6	2,1	🔴	🔴	23,1	10,5	🟢	🟢

Fuentes: Consensus Forecasts (Junio 2022), Gobierno Vasco (Junio 2022), INE.

🔴 Evolución desfavorable sobre previsión anterior.
🟡 Sin variación sobre previsión anterior.
🟢 Evolución favorable sobre previsión anterior.

3

Economía Estatal y Vasca

3.1 | Economía Estatal

Variación del PIB y sus componentes

(tasa interanual)

		2020				2021				2022
		I T	II T	III T	IV T	I T	II T	III T	IV T	I T
DEMANDA	Gasto en consumo final de los hogares	-5,3	-25,3	-10,6	-8,8	-4,0	23,6	2,7	2,4	3,1
	Gasto en consumo final de las ISFLSH	5,6	4,5	3,0	2,8	-1,5	2,2	2,4	-1,5	0,2
	Gasto en consumo final de las AAPP	5,5	5,0	5,6	8,2	3,8	3,7	3,1	1,3	0,8
	Formación bruta de capital fijo	-4,2	-23,9	-7,8	-9,7	-4,2	18,5	-0,6	3,7	6,8
	- Activos fijos materiales	-5,1	-27,1	-8,1	-10,1	-5,2	21,0	-1,7	2,3	5,7
	. Construcción	-5,0	-25,1	-10,1	-14,6	-12,5	9,2	-6,7	-2,8	1,3
	. Bienes de equipo	-5,3	-30,2	-5,1	-3,4	5,9	43,8	6,3	10,3	12,1
	- Productos de la propiedad intelectual	0,8	-8,0	-6,4	-7,5	0,6	7,9	5,5	10,4	12,1
	Variación de existencias*	-0,1	-0,2	-0,2	-0,9	-0,4	0,2	0,4	1,2	0,1
	Demanda nacional*	-3,0	-18,8	-6,9	-6,3	2,6	17,4	2,5	3,6	3,3
	Exportaciones de bienes y servicios	-5,3	-30,2	-5,1	-3,4	-9,5	39,4	14,8	15,8	20,8
	Importaciones de bienes y servicios	0,8	-8,0	-6,4	-7,5	-5,2	38,9	12,2	11,1	12,1
OFERTA	Sector primario	4,2	15,9	2,7	10,1	3,7	-6,3	-8,7	-4,3	-1,3
	Industria	-6,5	-22,4	-3,5	-1,7	1,1	25,3	0,1	1,2	1,3
	Construcción	-6,3	-22,0	-8,3	-15,9	-10,1	11,2	-8,5	-5,0	1,1
	Servicios	-2,3	-19,8	-9,1	-8,5	-5,3	17,7	5,8	7,5	8,3
	Impuestos netos sobre los productos	-4,3	-33,7	-7,6	-19,8	-3,8	21,8	2,2	4,9	6,8
PIB	**PIB a precios de mercado**	**-3,1**	**-20,7**	**-7,8**	**-8,5**	**-4,3**	**17,7**	**3,4**	**5,2**	**6,4**

* Aportación al crecimiento del PIB a precios de mercado

www.ine.es

Fuente: INE

Fecha último dato: Abril 2022

- Demanda:

  Los datos publicados por el INE reflejan la consolidación de la recuperación en términos interanuales todas las partidas analizadas.

  Destaca el mercado exterior, especialmente las exportaciones de bienes y servicios.

- Oferta:

  En relación a la oferta destaca el dato negativo del sector primario, además de la recuperación en términos interanuales de la construcción.

- PIB:

  La variación interanual del PIB se sitúa en el 6,4%, frente al 5,2% del último trimestre de 2021, manteniendo una tasa interanual positiva por cuarto trimestre consecutivo.

3.2 | Economía Vasca

Variación del PIB y sus componentes

(tasa interanual)

		2020				2021				2022
		I T	II T	III T	IV T	I T	II T	III T	IV T	I T
DEMANDA	Gasto consumo final de los hogares	-3,9	-20,6	-8,7	-9,1	-3,7	22,6	2,1	3,0	3,1
	Gasto consumo final de las AAPP	5,5	4,4	4,6	7,2	1,6	5,2	3,5	1,7	0,6
	Formación bruta de capital	-2,8	-22,5	-11,0	-8,4	-1,3	21,4	3,7	4,3	3,9
	Bienes de equipo	-4,6	-30,0	-12,1	-5,9	1,9	41,3	7,6	7,5	6,6
	Resto	-1,7	-18,2	-10,4	-9,8	-3,1	11,2	1,5	2,2	2,2
	Demanda interna	**-2,2**	**-17,1**	**-7,2**	**-6,4**	**-2,3**	**18,9**	**2,7**	**3,1**	**2,9**
	Exportaciones totales	-7,6	-30,5	-16,3	-14,8	2,4	30,1	12,5	11,1	13,6
	Importaciones totales	-6,7	-26,1	-15,0	-12,7	-1,3	29,8	10,2	8,1	8,9
OFERTA	Sector primario	-10,1	-8,0	-15,0	-26,3	-7,1	7,8	4,6	2,6	-1,8
	Industria	-2,7	-28,9	-10,9	-7,2	-1,1	30,2	5,5	4,3	6,5
	Industria manufacturera	-3,6	-29,9	-10,8	-7,0	-0,7	33,1	5,9	3,8	5,9
	Construcción	-1,7	-17,4	-8,8	-8,2	-2,4	11,5	1,3	0,5	1,9
	Servicios	-2,0	-17,0	-5,9	-7,1	-3,5	15,5	4,0	5,4	6,0
	Comercio, hostelería y transporte	-3.6	-21.6	-10.0	-12.8	-5.5	26.1	6.1	12.2	11.0
	AAPP, educación, sanidad y serv soc	2.6	1.9	2.8	1.0	1.6	3.1	2.6	2.6	2.9
	Resto de servicios	-3.3	-24.0	-7.8	-7.5	-5.0	17.3	3.5	3.1	4.8
	Impuestos netos sobre los productos	-6,3	-20,6	-11,9	-9,6	-3,0	20,4	1,9	3,7	3,9
PIB	**PIB a precios de mercado**	**-2,6**	**-19,9**	**-7,8**	**-7,6**	**-2,9**	**18,6**	**3,9**	**4,7**	**5,7**

Fuente: EUSTAT

Fecha último dato: Junio 2022

www.eustat.es

- Demanda:

  En relación al mismo trimestre del año 2021, se refleja una consolidación del crecimiento en todas las partidas analizadas, entre las que la recuperación del comercio exterior.

- Oferta:

  Crecen todas las partidas estudiadas respecto al mismo trimestre del año anterior con la excepción del sector primario.

- PIB:

  El PIB en la CAPV se coloca en términos interanuales positivos por cuarto trimestre consecutivo.

3.2 | Economía Vasca

PIB y VAB Sector Industrial

(tasa intertrimestral)

	2019				2020				2021				2022
	I T	II T	III T	IV T	I T	II T	III T	IV T	I T	II T	III T	IV T	I T
PIB	0,7	0,6	0,6	0,5	-4,7	-16,4	15,5	0,5	0,2	2,2	1,0	1,3	1,0
VAB Industrial	0,8	0,5	0,5	0,6	-4,4	-16,8	15,8	0,6	0,2	1,6	1,6	1,4	1,1

Fuente: Eustat.

Fecha último dato: Junio 2022

www.eustat.es

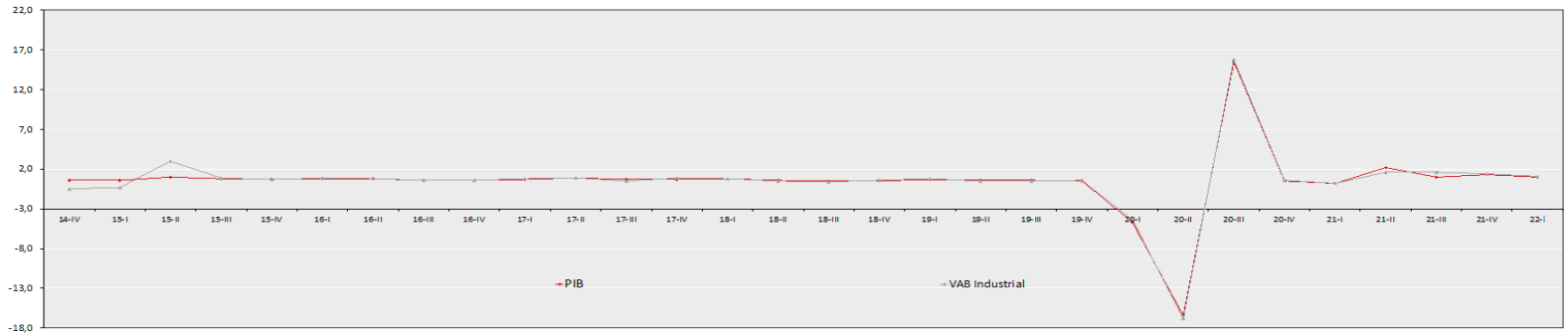

- Comentario:

  En *términos intertrimestrales*, el comportamiento de los agregados sectoriales ha sido positivo, mostrando paulatinamente una reversión hacia la media de los niveles pre pandemia.

3.2 | Economía Vasca

Previsiones Económicas

(Marzo 2022; tasa interanual)

		2022				2022	2023
		I T	II T	III T	IV T		
DEMANDA	Consumo final	5,2	4,2	4,2	4,1	4,5	4,1
	- Consumo privado	5,9	4,4	4,6	4,3	4,8	4,0
	- Consumo público	2,9	3,5	3,0	3,5	3,2	2,6
	Formación bruta capital	5,8	5,0	4,6	4,4	5,0	4,3
	Aportación demanda interna	**5,6**	**4,6**	**4,5**	**4,4**	**4,8**	**3,9**
	Aportación saldo exterior	0,0	-0,6	-0,4	-0,3	-0,3	0,2
OFERTA	Sector primario	7,6	-7,5	-6,2	1,6	-1,4	-5,5
	Industria	4,7	3,5	3,8	3,7	3,9	4,2
	Construcción	2,8	3,4	3,5	4,0	3,4	4,0
	Servicios	6,1	4,3	4,4	4,4	4,8	4,2
	VAB	5,6	4,0	4,1	4,2	4,4	4,1
	Impuestos netos sobre los productos	5,9	4,2	4,1	4,0	4,6	3,9
PIB	**PIB a precios de mercado**	**5,6**	**4,0**	**4,1**	**4,1**	**4,5**	**4,1**
EMPLEO	Empleo	**3,1**	**1,5**	**1,1**	**1,4**	**1,8**	**1,8**

Fuente: Gobierno Vasco, Departamento de Hacienda y Economía. Dirección de Economía y Planificación

- **Demanda:**

  La tasa interanual de crecimiento estimado para la economía vasca se sitúa en positivo para el 2022 y 2023, y se espera que se mantenga bastante estable a lo largo del año.

- **Oferta:**

  Se espera que una consolidación de la recuperación en el 2022. Destaca el crecimiento interanual negativo del sector primario en el 2022.

- **PIB**:

  Se prevé una recuperación sostenida del PIB la totalidad del horizonte temporal analizado.

3.3 | Comercio Exterior

Exportaciones de la CAPV

(miles euros)

		2020				2021				2022
		I T	II T	III T	IV T	I T	II T	III T	IV T	I T
PRODUCTOS	**Total**	**5.565,8**	**4.492,1**	**5.094,1**	**5.702,2**	**6.074,9**	**6.390,6**	**6.224,0**	**6.973,8**	**7.410,2**
	- Alimentos	299,3	269,3	266,1	288,3	395,2	361,2	344,2	381,8	450,8
	- Productos energéticos	372,0	221,9	190,5	192,3	262,1	302,7	428,9	389,3	587,5
	- Materias primas	75,0	54,9	56,2	87,2	100,3	101,2	83,9	92,2	110,6
	- Semimanufacturas	1.308,1	1.060,8	1.078,8	1.319,4	1.472,2	1.638,4	1.596,5	1.761,3	1.978,2
	- Bienes de equipo	2.059,3	1.821,1	2.178,8	2.366,1	2.106,8	2.382,7	2.163,2	2.618,8	2.378,0
	- Productos químicos	236,3	225,0	212,5	222,9	277,2	302,6	343,3	346,5	345,7
	- Sector automóvil	976,5	665,5	876,0	937,4	1.147,8	997,0	986,9	1.058,2	1.229,3
	- Bienes de consumo duradero	61,6	45,1	64,9	79,6	80,5	74,2	67,7	65,7	68,3
	- Manufacturas de consumo	131,2	103,9	130,2	155,3	164,4	178,3	158,1	184,8	170,0
	- Otras mercancias	46,5	24,6	40,1	53,7	68,4	52,3	51,3	75,2	91,8
ZONAS GEOGRÁFICAS	- UE-27	3.488,4	2.822,5	3.211,6	3.602,4	3.918,2	4.078,1	3.989,2	4.294,2	4.784,1
	- Alemania	946,2	776,6	941,7	942,6	1.094,1	1.003,4	967,8	1.026,9	1.181,3
	- Francia	880,1	699,5	771,8	881,5	965,5	1.025,4	1.002,4	1.126,9	1.199,0
	- Italia	268,1	246,7	234,6	318,1	317,9	334,7	318,7	379,3	443,2
	- Resto Europa	665,5	450,5	649,7	723,9	772,4	785,7	706,8	786,0	767,8
	- Reino Unido	383,4	248,4	335,0	376,6	432,8	400,8	430,7	425,1	423,8
	- Africa	211,1	168,5	160,8	174,0	199,6	178,6	176,2	190,4	191,5
	- Asia	436,1	371,7	375,2	460,3	425,8	517,3	503,6	525,1	661,4
	- América	721,3	620,2	644,7	697,0	702,9	791,1	798,4	1.083,9	918,9
	- Oceanía	38,0	56,9	48,8	45,5	52,3	37,1	45,6	49,8	37,5

Fuente: Datacomex (Ministerio de Economía y Competitividad)

Fecha último dato: Junio 2022

http://datacomex.comercio.es/

- Exportaciones:

  Aumenta significativamente el total de las exportaciones según reflejan los datos que publica Datacomex con respecto al trimestre anterior en el conjunto de la Comunidad Autónoma Vasca. Analizando las partidas de forma individual, destaca la significatividad de los bienes de equipo, las manufacturas y el sector automóvil, aunque las exportaciones han disminuido en las 3 partidas mencionadas.

  Por zonas geográficas, crecen las exportaciones destinadas a todas las zonas, con excepción del resto de Europa, Italia, Oceanía y América.

  Datos Provisionales

3.3 | Comercio Exterior

Importaciones de la CAPV

(miles euros)

		2020				2021				2022
		I T	II T	III T	IV T	I T	II T	III T	IV T	I T
PRODUCTOS	**Total**	**4.563,1**	**3.263,5**	**3.679,7**	**4.188,5**	**4.498,0**	**5.195,2**	**5.176,5**	**6.153,6**	**6.453,8**
	- Alimentos	315,2	326,6	310,2	340,6	342,2	448,5	491,1	524,0	507,5
	- Productos energéticos	1.145,1	432,0	672,5	648,7	812,0	1.044,2	1.192,9	1.518,7	1.432,9
	- Materias primas	258,2	196,1	196,4	277,5	321,8	375,6	376,7	412,2	452,7
	- Semimanufacturas	776,4	717,6	612,6	694,3	835,0	970,4	986,1	1.089,4	1.318,4
	- Bienes de equipo	1.011,9	812,7	912,5	1.058,2	1.090,3	1.163,0	1.070,4	1.271,0	1.313,0
	- Productos químicos	388,4	316,8	385,5	387,1	371,0	500,8	478,9	506,3	588,8
	- Sector automóvil	403,5	245,6	334,8	503,0	424,9	429,8	310,6	493,7	488,1
	- Bienes de consumo duradero	44,7	36,5	39,2	47,0	39,0	98,8	56,3	87,7	74,2
	- Manufacturas de consumo	207,8	172,7	206,2	226,4	242,4	158,0	205,4	247,4	257,6
	- Otras mercancias	11,9	6,9	9,8	5,7	19,4	6,1	8,1	3,2	20,6
ZONAS GEOGRÁFICAS	- UE-27	2.284,0	1.762,9	2.004,7	2.554,3	2.451,9	2.789,5	2.588,4	3.134,0	3.200,2
	- Alemania	665,1	548,1	569,0	780,2	744,2	780,3	687,2	890,2	945,4
	- Francia	426,3	308,6	354,8	470,6	470,0	483,9	471,0	600,2	628,6
	- Italia	200,8	171,0	193,5	284,6	264,2	295,7	270,8	314,6	330,2
	- Resto Europa	771,8	339,9	415,2	372,7	583,8	675,3	829,5	847,1	922,8
	- Reino Unido	123,7	117,2	130,1	136,3	152,0	165,2	147,6	209,8	360,7
	- Africa	335,4	88,6	96,3	165,4	104,6	158,0	89,0	330,3	449,8
	- Asia	632,4	646,0	621,2	660,5	867,9	922,2	914,9	1.089,8	1.010,0
	- América	537,8	395,8	528,8	433,8	488,0	609,5	676,4	740,8	856,0
	- Oceanía	1,7	2,7	1,1	1,6	2,1	3,6	2,8	2,0	2,7

Fuente: Datacomex (Ministerio de Economía y Competitividad)

Fecha último dato: Junio 2022

http://datacomex.comercio.es/

- Importaciones:

Aumenta significativamente la cifra total de importaciones en el conjunto de la Comunidad Autónoma Vasca durante el primer trimestre del 2022, situándose en máximos de la serie temporal analizada según datos publicados por Datacomex.

Por zonas geográficas, aumentan también las importaciones provenientes de todas las áreas geográficas analizadas sin excepción.

Datos Provisionales

4

Economía de Bizkaia

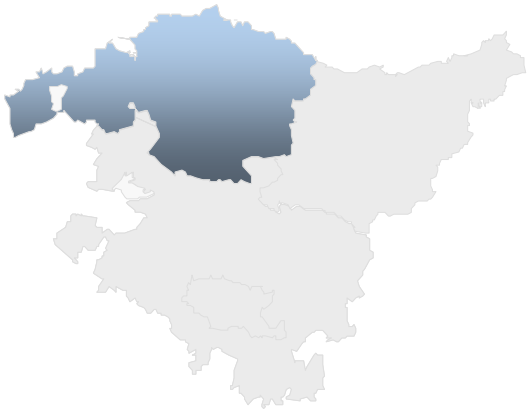

4.1 | PIB

Variación del PIB

(tasa interanual)

	2019				2020				2021				2022
	I T	II T	III T	IV T	I T	II T	III T	IV T	I T	II T	III T	IV T	I T
Álava	2,1	1,8	1,6	2,4	-3,3	-20,2	-7,2	-7,3	-2,4	20,9	3,9	4,4	5,5
Bizkaia	**2,3**	**2,1**	**2,3**	**2,1**	**-3,2**	**-19,5**	**-7,7**	**-7,9**	**-3,2**	**17,7**	**4,0**	**4,8**	**5,6**
Gipuzkoa	2,4	2,5	2,1	2,2	-3,1	-19,3	-7,4	-7,2	-2,6	19,0	3,9	4,7	5,7
CAPV	2,3	2,3	2,1	2,2	-3,2	-19,5	-7,5	-7,6	-2,9	18,6	3,9	4,7	5,7

Fuente: EUSTAT

Fecha último dato: Junio 2022

www.eustat.es

- PIB:

Según datos de la tasa interanual del PIB publicados por el Instituto Vasco de Estadística, (EUSTAT) el PIB se sitúa en términos interanuales positivos, siendo Bizkaia el territorio con mayor crecimiento.

Año de referencia: 2015

4.2 | Producción Industrial

Variación del IPI

(tasa interanual del trimestre, a partir de la agregación de datos mensuales)

	2019				2020				2021				2020
	I T	II T	III T	IV T	I T	II T	III T	IV T	I T	II T	III T	IV T	I T
Álava	-4,0	-4,0	0,3	4,1	-7,1	-29,8	-9,5	-5,5	-1,9	32,4	4,1	2,9	6,5
Bizkaia	**10,2**	**15,1**	**16,5**	**13,7**	**-4,5**	**-28,6**	**-15,2**	**-12,4**	**-4,5**	**30,1**	**6,9**	**5,3**	**9,8**
Gipuzkoa	1,5	4,1	2,0	0,3	-4,6	-25,2	-3,9	-3,7	3,0	34,5	11,7	7,9	8,1
CAPV	3,7	6,5	7,2	6,6	-5,1	-27,6	-9,7	-7,5	-1,1	32,3	8,1	5,7	8,4

Fuente: EUSTAT

Fecha último dato: Junio 2022

www.eustat.es

- **IPI:**
Tal y como publica el Instituto Vasco de Estadística, la tasa interanual del índice de producción industrial (IPI) sigue mostrando crecimiento en términos interanuales en el primer trimestre del 2022 en todos los territorios analizados, aunque con diferencias entre ellos.

Datos Provisionales 2021 y 2022

4.2 | Producción Industrial

Variación del IPI de Bizkaia por sector

(tasa interanual del trimestre, a partir de la agregación de datos mensuales)

	2019				2020				2021				2022
	I T	II T	III T	IV T	I T	II T	III T	IV T	I T	II T	III T	IV T	I T
Industrias Extractivas	46,6	63,1	51,6	30,5	-12,5	-34,0	-15,1	20,7	11,7	22,4	39,3	28,5	36,8
Industria Manufacturera	4,3	8,6	5,7	6,0	-6,8	-31,8	-16,1	-9,0	-3,9	36,7	10,7	2,5	7,3
Energía Eléctrica y Gas	60,7	75,9	132,6	61,0	9,5	-10,7	-25,6	-29,2	-16,5	-4,2	-13,5	30,7	31,2
General	**10,2**	**15,1**	**17,0**	**12,7**	**-4,9**	**-28,9**	**-15,5**	**-12,4**	**-4,5**	**30,1**	**6,9**	**5,3**	**9,8**

Fuente: EUSTAT

Fecha último dato: Junio 2022

www.eustat.es

- IPI Bizkaia Sectores:

  Según EUSTAT, las industrias extractivas y la energía muestran una considerable recuperación en relación al mismo periodo del año anterior, quedándose atrás la industria manufacturera.

  Datos provisionales 2021 y 2022

4.3 | Consumo

Indice de ventas en grandes superficies

(tasa interanual del trimestre a partir de la agregación de datos mensuales)

		2019				2020				2021				2022
		I T	II T	III T	IV T	I T	II T	III T	IV T	I T	II T	III T	IV T	I T
BIZKAIA	**General**	**1,9**	**2,4**	**3,3**	**0,4**	**0,2**	**-1,9**	**2,3**	**0,0**	**3,8**	**5,7**	**-0,4**	**-0,1**	**0,4**
	- Alimentación	**0,0**	**3,4**	**3,3**	**0,8**	**8,8**	**12,5**	**3,4**	**8,9**	**2,1**	**-9,8**	**-2,8**	**-4,7**	**-6,4**
	- Resto Productos	**4,9**	**0,7**	**3,1**	**-0,4**	**-13,8**	**-31,5**	**0,6**	**-2,0**	**7,3**	**52,1**	**3,3**	**8,4**	**13,8**
CAPV	General	1,4	2,5	2,1	0,4	1,4	-0,6	1,6	4,0	2,0	2,7	-3,2	-1,2	-1,0
	- Alimentación	0,5	3,5	2,3	0,6	8,5	13,0	3,7	7,5	1,0	-8,4	-3,4	-3,5	-5,4
	- Resto Productos	3,1	0,3	2,0	-0,1	-12,2	-29,0	-2,0	-2,9	4,2	39,8	-2,9	3,8	9,0

Fuente: EUSTAT, datos provisionales Base 2010

Fecha último dato: Mayo 2022

www.eustat.es

- ICGS:

  Los datos del primer trimestre del 2022 publicados por EUSTAT reflejan una evolución divergente entre los distintos sectores analizados en las ventas en grandes superficies en Bizkaia y la CAPV.

  Datos Provisionales 2021 y 2022

4.3 | Consumo

Indice de ventas del comercio minorista

(tasa interanual)

		2020				2021				2022
		I T	II T	III T	IV T	I T	II T	III T	IV T	I T
BIZKAIA	**General**	**-3,6**	**-16,0**	**1,3**	**-1,6**	**-0,5**	**15,6**	**-2,1**	**3,1**	**3,9**
	- Alimentación	**3,8**	**4,3**	**1,5**	**3,4**	**-2,2**	**-6,1**	**-2,8**	**-3,5**	**-1,7**
	- Resto productos	**-9,8**	**-31,1**	**2,1**	**-3,6**	**1,5**	**41,5**	**-1,9**	**8,9**	**9,6**
	- Combustible para automoción	**-5,5**	**-34,1**	**-4,7**	**-17,7**	**-2,1**	**37,7**	**0,1**	**4,8**	**-3,9**
CAPV	General	-4,7	-14,7	1,5	-1,7	-1,6	15,1	-2,1	3,3	4,9
	- Alimentación	2,7	6,0	0,5	6,0	-0,9	-5,0	-1,2	-2,1	-0,7
	- Resto productos	-10,3	-29,3	3,3	-6,3	-1,9	37,1	-2,9	8,4	11,5
	- Combustible para automoción	-8,4	-37,4	-9,2	-20,7	-6,2	43,2	0,1	3,4	-1,8

Fuente: EUSTAT, Datos Provisionales

Fecha último dato: Mayo 2022
www.eustat.es

- ICIm:

  La tasa interanual general sobre el índice de comercio minorista, tal como publica el Instituto Vasco de Estadística (EUSTAT) se sitúa en términos positivos en comparación con el mismo trimestre del año anterior, aunque se percibe una gran polarización entre las partidas de resto de productos, y las de alimentación y combustibles.

  Datos Provisionales.

Matriculación de vehículos

(datos provisionales sobre matriculaciones por procedencia)

	Fabricación Nacional					Importación no comunitaria					Importación UE					Total I Trim. 2022	Total anual 2022
	2021				2022	2021				2022	2021				2022		
	I T	II T	III T	IVT	I T	I T	II T	III T	IV T	I T	I T	II T	III T	IV T	I T		
Bizkaia	433	508	427	404	**334**	832	1.155	1.159	1.101	**788**	3.224	3.970	3.320	3.157	**2.917**	**4.039**	**4.039**
CAPV	1.169	1.307	1.151	974	**895**	1.779	2.486	2.264	2.213	**1.587**	6.671	8.291	6.663	6.567	**5.972**	**8.454**	**8.454**

Fuente: DGT

Fecha último dato: Junio 2022
www.dgt.es

Según datos publicados por la Dirección General de Tráfico, la matriculación de vehículos ha disminuido ligeramente en Bizkaia y la CAPV este primer trimestre del año, en línea con la tendencia comenzada el tercer trimestre del 2021.

4.4 | Mercado de Trabajo

Población activa

(valores absolutos; miles de personas)

		2020				2021				2022	2020				2021				2022
		PRA									EPA								
		I T	II T	III T	IV T	I T	II T	III T	IV T	I T	I T	II T	III T	IV T	I T	II T	III T	IV T	I T
BIZKAIA	**TOTAL**	**543,9**	**532,3**	**530,2**	**541,9**	**542,8**	**545,7**	**542,2**	**551,2**	**544,3**	**534,9**	**516,1**	**534,0**	**528,7**	**516,7**	**526,6**	**537,1**	**547,4**	**551,9**
	Hombres	281,7	277,4	273,2	281,3	282,7	284,3	282,2	283,2	279,4	273,3	262,8	274,3	270,1	266,6	267,6	278,0	283,2	286,6
	Mujeres	262,2	254,8	257,0	260,6	260,1	261,4	260,0	268,0	264,9	261,5	253,3	259,7	258,6	250,2	258,9	259,1	264,2	265,4
	16 - 24 años	22,6	21,0	23,5	24,8	22,3	24,7	23,6	24,6	27,0									
	25 - 44 años	251,9	244,6	238,9	241,2	237,7	239,7	235,5	238,8	228,1									
	45 y más años	269,4	266,7	267,8	276,0	282,7	281,3	283,0	287,8	289,2									
	Estudios primarios	128,8	120,9	118,5	113,9	112,7	112,9	114,5	113,5	116,3									
	Estudios medios	183,9	183,1	183,3	190,5	193,6	197,5	201,9	207,0	204,2									
	Estudios superiores	231,2	228,3	228,4	237,6	236,5	235,2	225,7	230,7	223,7									
CAPV	**TOTAL**	**1050,0**	**1023,6**	**1018,0**	**1047,4**	**1044,9**	**1052,9**	**1046,3**	**1056,1**	**1049,1**	**1018,8**	**990,0**	**1026,7**	**1021,9**	**1012,6**	**1015,9**	**1041,4**	**1045,1**	**1044,0**
	Hombres	546,1	535,5	532,1	545,3	544,7	548,0	547,0	548,8	545,8	525,9	508,6	529,0	523,0	521,0	519,3	537,2	536,7	540,5
	Mujeres	503,9	488,1	485,9	502,1	500,2	505,0	499,3	507,3	503,3	492,9	481,4	497,7	498,8	491,6	496,5	504,3	508,4	503,5
	16 - 24 años	51,5	46,7	50,4	52,8	52,5	56,1	54,4	52,1	57,1	50,9	45,1	47,9	50,8	52,0	63,6	70,8	65,2	65,7
	25 - 44 años	480,6	464,4	452,0	346,2	454,9	455,6	446,1	448,9	436,1									
	45 y más años	517,9	512,5	515,7	531,4	537,5	541,2	545,9	555,1	555,9									
	Estudios primarios	248,3	235,4	229,7	230,2	231,6	230,0	227,7	225,4	222,4									
	Estudios medios	379,0	371,5	371,3	379,0	380,3	387,2	393,8	396,0	399,4									
	Estudios superiores	422,7	416,8	417,0	438,2	432,9	435,8	424,8	434,7	427,3									
ESTADO	**TOTAL**										**22994,2**	**21975,2**	**22899,8**	**23064,1**	**22860,7**	**23215,5**	**23447,7**	**23288,8**	**23259,4**
	Hombres										12225,4	11800,5	12211,6	12198,2	12085,3	12248,0	12390,0	12279,1	12268,6
	Mujeres										10768,8	10174,7	10688,2	10865,9	10775,4	10967,5	11057,7	11009,7	10990,9
	16 - 24 años										1473,6	1288,1	1538,7	1498,1	1393,6	1556,0	1682,4	1474,1	1521,0
	25 - 44 años																		
	45 y más años																		
	Estudios primarios																		
	Estudios medios																		
	Estudios superiores																		
		Base Poblacional 2015									Base Poblacional 2011								

- Población activa:

  En términos generales, la población activa disminuye en sus datos trimestrales de Bizkaia y la CAPV según los datos publicados por Eustat. Según el INE, Bizkaia, sin embargo, muestra una evolución positiva.

NOTA METODOLÓGICA:

En 2015 la PRA del Eustat adoptó nuevas bases poblacionales.

Los datos del año en curso son provisionales y los del año anterior han sido revisados con la actualización de la población con base 1 de enero de ese año.

Fecha último dato: Junio 2022

www.eustat.es www.ine.es

4.4 | Mercado de Trabajo

Población ocupada

(valores absolutos; miles de personas)

		2020				2021				2022	2020				2021				2022
		PRA									EPA								
		I T	II T	III T	IV T	I T	II T	III T	IV T	I T	I T	II T	III T	IV T	I T	II T	III T	IV T	I T
BIZKAIA	**TOTAL**	**482,5**	**469,1**	**469,5**	**473,6**	**477,3**	**483,4**	**488,4**	**489,0**	**489,7**	**479,7**	**477,5**	**460,8**	**466,0**	**454,5**	**467,0**	**483,1**	**495,4**	**499,2**
	Hombres	249,6	242,0	241,8	241,6	248,4	249,1	252,9	252,9	253,9	245,6	245,8	235,2	241,7	233,1	236,4	249,5	251,8	254,9
	Mujeres	232,9	227,1	227,7	231,9	228,9	234,3	235,4	236,1	235,9	234,1	231,7	225,7	224,3	221,4	230,6	233,7	243,6	244,3
	16 - 24 años	16,9	16,4	16,1	19,0	17,5	18,2	19,1	18,7	21,6									
	25 - 44 años	219,2	209,4	207,7	204,3	202,0	205,8	208,0	207,3	205,3									
	45 y más años	246,4	243,3	245,7	250,3	257,9	259,4	261,2	263,0	262,9									
	Estudios primarios	108,4	102,9	100,3	95,6	96,0	94,9	99,4	96,9	100,7									
	Estudios medios	158,7	155,9	157,4	159,0	164,2	170,8	177,8	179,1	177,3									
	Estudios superiores	215,4	210,3	211,8	219,0	217,1	217,7	211,2	213,0	211,8									
CAPV	**TOTAL**	**945,6**	**913,2**	**916,3**	**930,5**	**929,2**	**944,3**	**953,6**	**951,4**	**953,8**	**933,3**	**930,0**	**899,6**	**920,1**	**901,4**	**914,1**	**938,3**	**957,0**	**953,2**
	Hombres	496,0	477,0	481,0	482,7	485,4	492,3	498,9	496,7	499,3	482,6	482,9	468,3	477,9	465,4	469,3	486,8	488,8	492,5
	Mujeres	449,6	436,2	435,3	447,8	443,8	452,0	454,7	454,7	454,5	450,7	447,1	431,3	422,2	436,0	444,8	451,5	468,2	460,8
	16 - 24 años	39,2	34,0	36,0	40,0	39,7	42,1	44,4	41,0	47,2	39,7	38,9	31,2	32,7	31,7	39,5	51,2	47,5	46,7
	25 - 44 años	426,5	405,1	400,9	402,6	396,0	401,7	401,0	397,3	394,3									
	45 y más años	479,8	474,1	479,4	487,8	493,5	500,6	508,1	513,1	512,4									
	Estudios primarios	215,0	202,8	200,3	198,0	198,6	198,3	201,3	194,9	193,9									
	Estudios medios	331,5	323,5	326,1	325,6	329,4	338,8	352,2	351,1	355,0									
	Estudios superiores	399,1	386,9	289,9	406,9	401,2	407,2	400,1	405,4	405,0									
ESTADO	**TOTAL**										**19966,9**	**19681,3**	**18607,2**	**19344,3**	**19206,8**	**19671,7**	**20031,0**	**20184,9**	**20084,7**
	Hombres										10808,6	10661,2	10133,4	10469,8	10385,0	10608,5	10782,5	10830,9	10791,3
	Mujeres										9158,3	9020,0	8573,8	8874,5	8821,7	9063,1	9248,5	9354,1	9293,4
	16 - 24 años										1053,9	987,4	778,0	853,8	842,6	958,8	1158,4	1021,6	1061,9
	25 - 44 años																		
	45 y más años																		
	Estudios primarios																		
	Estudios medios																		
	Estudios superiores																		
		Base Poblacional 2015									Base Poblacional 2011								

- Población ocupada:

  El dato de población ocupada aumenta en Bizkaia mientras que desciende en el conjunto del y en la CAPV según la EPA. La PRA indica una ligero aumento de la población activa tanto en Bizkaia como en la CAPV.

NOTA METODOLÓGICA:

En 2015 la PRA del Eustat ha adoptado nuevas bases poblacionales.

Los datos del año en curso son provisionales y los del año anterior han sido revisados con la actualización de la población con base 1 de enero de ese año.

Fecha último dato: Junio 2022

www.eustat.es www.ine.es

4.4 | Mercado de Trabajo

Población parada

(valores absolutos; miles de personas)

		2020				2021				2022	2020				2021				2022
		PRA									EPA								
		I T	II T	III T	IV T	I T	II T	III T	IV T	I T	I T	II T	III T	IV T	I T	II T	III T	IV T	I T
BIZKAIA	**TOTAL**	**61,4**	**63,2**	**60,7**	**68,3**	**65,4**	**62,3**	**53,8**	**62,2**	**54,5**	**57,3**	**55,3**	**62,6**	**62,7**	**62,2**	**59,6**	**53,9**	**52,0**	**52,7**
	Hombres	32,1	35,4	31,4	39,6	34,3	35,2	29,3	30,3	25,6	27,5	27,6	34,3	28,4	33,4	31,3	28,5	31,4	31,6
	Mujeres	29,3	27,8	29,3	28,7	31,2	27,2	24,5	31,9	29,0	29,8	27,7	28,3	34,3	28,8	28,3	25,4	20,6	21,1
	16 - 24 años	5,8	4,6	7,4	5,8	4,8	6,5	4,5	5,9	5,4									
	25 - 44 años	32,7	35,2	31,1	36,9	35,7	33,9	27,5	31,5	22,8									
	45 y más años	22,9	23,4	22,1	25,7	24,8	21,9	21,8	24,8	26,3									
	Estudios primarios	20,4	18,0	18,2	18,3	16,8	18,0	15,1	16,7	15,6									
	Estudios medios	25,2	27,3	25,9	31,5	29,3	26,8	24,1	27,9	27,0									
	Estudios superiores	15,8	17,9	16,6	18,5	19,3	17,6	14,6	17,7	11,9									
CAPV	**TOTAL**	**104,4**	**110,4**	**101,8**	**116,9**	**115,7**	**108,6**	**92,7**	**104,7**	**95,2**	**88,8**	**90,4**	**106,2**	**101,8**	**111,3**	**101,8**	**103,2**	**88,1**	**90,8**
	Hombres	50,1	58,5	51,1	62,6	59,3	55,6	48,2	52,1	46,5	43,0	40,4	52,7	45,3	55,6	50,0	50,4	48,0	48,1
	Mujeres	54,3	51,9	50,6	54,3	56,4	53,0	44,6	52,6	48,7	45,8	50,1	53,5	56,6	55,6	51,8	52,8	40,2	42,7
	16 - 24 años	12,3	12,7	14,4	12,8	12,8	14,1	9,9	11,1	10,0	11,0	13,9	23,9	18,2	20,3	24,1	19,6	17,7	18,9
	25 - 44 años	54,0	59,3	51,1	60,6	58,9	54,0	45,1	51,6	41,7									
	45 y más años	38,0	38,4	36,3	43,6	44,0	40,6	37,7	42,0	43,5									
	Estudios primarios	33,3	32,5	29,4	32,1	33,0	31,7	26,4	30,4	28,6									
	Estudios medios	47,5	48,0	45,2	53,4	50,9	48,4	41,6	45,0	44,4									
	Estudios superiores	23,6	29,9	27,2	31,4	31,8	28,6	24,8	29,3	22,2									
ESTADO	**TOTAL**										**3313,0**	**3368,0**	**3722,9**	**3719,8**	**3653,9**	**3543,8**	**3416,7**	**3103,8**	**3174,7**
	Hombres										1564,2	1667,1	1757,4	1728,4	1700,2	1639,5	1607,5	1448,2	1477,3
	Mujeres										1748,8	1700,9	1965,5	1991,4	1953,7	1904,3	1809,2	1655,6	1697,5
	16 - 24 años										486,2	510,2	622,4	572,4	550,9	597,2	524,1	452,5	459,1
	25 - 44 años																		
	45 y más años																		
	Estudios primarios																		
	Estudios medios																		
	Estudios superiores																		
		Base Poblacional 2015									Base Poblacional 2011								

- Población parada:

  La población parada aumenta en Bizkaia, la CAPV y el conjunto del Estado según indica la EPA este primer trimestre del año 2022. Los datos de Eustat, sin embargo, reflejan una disminución considerable de la cifra de parados tanto en Bizkaia como en la CAPV.

NOTA METODOLÓGICA:

En 2015 la PRA del Eustat ha adoptado nuevas bases poblacionales.

Los datos del año en curso son provisionales y los del año anterior han sido revisados con la actualización de la población con base 1 de enero de ese año.

Fecha último dato: Junio 2022

www.eustat.es www.ine.es

4.4 | Mercado de Trabajo

Tasa de actividad

(%)

		2020				2021				2022	2020				2021				2022
		PRA									EPA								
		I T	II T	III T	IV T	I T	II T	III T	IV T	I T	I T	II T	III T	IV T	I T	II T	III T	IV T	I T
BIZKAIA	**TOTAL**	**55,5**	**54,3**	**54,0**	**55,1**	**55,2**	**55,4**	**54,9**	**55,8**	**55,6**	**55,2**	**53,2**	**55,1**	**54,7**	**53,5**	**54,6**	**55,9**	**56,8**	**57,3**
	Hombres	60,4	59,4	58,4	60,1	60,5	60,7	55,4	60,3	60,1	59,1	56,8	59,4	58,5	57,9	58,2	60,4	61,4	62,1
	Mujeres	51,1	49,6	50,0	50,6	50,4	50,6	46,7	51,7	51,6	51,6	50,0	51,3	51,1	49,4	51,4	51,7	52,5	52,8
	16 - 24 años	25,2	23,2	25,5	26,5	24,6	26,8	25,1	26,3	28,7									
	25 - 44 años	90,5	88,4	87,5	89,1	87,2	87,8	87,6	89,5	89,0									
	45 y más años	44,1	43,5	43,4	44,6	45,7	45,4	45,4	45,9	46,0									
	Estudios primarios	36,1	33,9	33,6	34,4	33,9	34,3	34,3	34,1	34,8									
	Estudios medios	55,3	54,5	53,7	54,8	54,9	55,5	56,5	57,6	57,6									
	Estudios superiores	79,6	79,4	79,0	80,0	79,5	78,4	76,6	78,1	77,4									
CAPV	**TOTAL**	**56,4**	**54,9**	**54,5**	**56,1**	**56,0**	**56,3**	**55,8**	**56,3**	**56,3**	**55,3**	**53,7**	**55,7**	**55,5**	**55,1**	**55,4**	**56,7**	**56,8**	**56,8**
	Hombres	61,1	59,8	59,3	60,8	60,8	61,1	60,8	60,9	61,1	59,5	57,5	59,8	59,2	62,7	59,1	61,0	60,9	61,2
	Mujeres	52,1	50,4	50,1	51,7	51,6	52,0	51,2	52,0	51,9	51,4	50,2	51,9	52,1	52,9	52,0	52,8	53,2	52,7
	16 - 24 años	28,8	25,8	27,4	28,5	28,7	30,6	29,2	27,9	31,0	27,7	24,8	30,6	27,7	28,4	34,7	37,8	34,3	34,6
	25 - 44 años	90,3	88,1	86,4	89,2	87,6	87,9	87,1	87,9	88,2									
	45 y más años	45,1	44,4	44,4	45,6	46,2	46,4	46,4	47,1	46,9									
	Estudios primarios	36,5	34,4	34,0	35,5	35,5	35,7	35,3	35,2	35,1									
	Estudios medios	58,0	56,4	55,9	56,9	56,6	57,1	57,4	57,7	58,1									
	Estudios superiores	80,1	80,0	79,1	80,5	79,9	79,6	78,2	79,1	78,8									
ESTADO	**TOTAL**										**58,2**	**55,5**	**57,8**	**58,2**	**57,7**	**58,6**	**59,1**	**58,7**	**58,5**
	Hombres										63,6	61,4	63,4	63,3	62,7	63,6	64,3	63,7	63,5
	Mujeres										53,0	50,1	53,5	53,4	52,9	53,8	54,3	53,9	53,8
	16 - 24 años										34,7	30,1	35,9	33,1	32,4	36,0	38,8	33,9	34,8
	25 - 44 años																		
	45 y más años																		
	Estudios primarios																		
	Estudios medios																		
	Estudios superiores																		
		Base Poblacional 2015									Base Poblacional 2011								

Pob. Activa / Pob. > 16 años

- Tasa de actividad:

  Con respecto al trimestre anterior, la tasa de actividad se mantiene prácticamente invariable en Bizkaia y la CAPV según los datos de la PRA y la EPA.

NOTA METODOLÓGICA:

En 2015 la PRA del Eustat ha adoptado nuevas bases poblacionales.

Los datos del año en curso son provisionales y los del año anterior han sido revisados con la actualización de la población con base 1 de enero de ese año.

Fecha último dato: Junio 2022

www.eustat.es www.ine.es

4.4 | Mercado de Trabajo

Tasa de ocupación

(%)

		2020				2021				2022	2020				2021				2022
		PRA									EPA								
		I T	II T	III T	IV T	I T	II T	III T	IV T	I T	I T	II T	III T	IV T	I T	II T	III T	IV T	I T
BIZKAIA	**TOTAL**	**49,3**	**47,9**	**47,8**	**48,2**	**48,6**	**49,1**	**49,5**	**49,5**	**50,1**	**49,3**	**47,5**	**48,7**	**48,2**	**47,0**	**48,4**	**50,3**	**50,8**	**51,8**
	Hombres	53,5	51,8	51,7	51,7	53,2	53,2	53,9	53,8	54,6	53,2	50,9	51,9	52,4	50,6	51,4	54,2	56,1	55,3
	Mujeres	45,4	44,2	44,3	45,0	44,4	45,3	45,5	45,6	45,9	45,7	44,5	45,7	44,3	43,8	45,8	46,6	45,8	48,6
	16 - 24 años	18,8	18,1	17,5	20,3	19,2	19,7	20,3	20,0	23,0									
	25 - 44 años	78,7	75,7	76,1	75,5	74,1	75,3	77,4	77,7	80,1									
	45 y más años	40,3	39,7	39,8	40,5	41,6	41,8	41,9	41,9	41,9									
	Estudios primarios	30,3	28,9	28,7	28,8	28,9	28,8	29,7	29,1	30,1									
	Estudios medios	47,6	45,9	45,5	45,6	46,6	48,0	49,7	49,8	50,0									
	Estudios superiores	74,1	73,2	73,3	73,7	73,0	72,6	71,6	72,1	73,3									
CAPV	**TOTAL**	**50,8**	**49,0**	**49,1**	**49,8**	**49,8**	**50,5**	**50,9**	**50,7**	**51,2**	**50,5**	**48,8**	**50,0**	**50,0**	**49,1**	**49,9**	**51,1**	**52,1**	**51,8**
	Hombres	55,5	53,3	53,6	53,8	54,2	54,9	55,4	55,1	55,9	54,6	52,9	53,9	54,3	52,8	53,4	55,2	55,4	55,7
	Mujeres	46,5	45,1	44,9	46,1	45,8	46,5	46,7	46,6	46,9	46,7	45,0	46,4	43,6	45,6	46,6	47,3	49,0	48,2
	16 - 24 años	21,9	18,8	19,6	21,6	21,7	23,0	23,8	22,0	25,6	21,6	17,1	17,6	17,8	17,3	21,6	27,3	25,0	24,6
	25 - 44 años	80,1	76,9	76,7	77,5	76,3	77,5	78,3	77,8	79,8									
	45 y más años	41,7	41,0	41,3	41,9	42,4	42,9	43,2	43,5	43,3									
	Estudios primarios	31,6	29,7	29,7	30,4	30,5	30,8	31,2	30,4	30,6									
	Estudios medios	50,6	48,7	48,8	48,8	49,1	50,0	51,4	51,1	51,7									
	Estudios superiores	75,5	74,2	73,9	74,7	74,0	74,4	73,6	73,8	74,7									
ESTADO	**TOTAL**										**49,8**	**47,0**	**48,4**	**48,8**	**48,5**	**49,6**	**50,5**	**51,4**	**50,5**
	Hombres										55,5	52,7	54,3	54,3	53,9	55,1	56,0	54,6	55,9
	Mujeres										44,4	41,7	42,9	43,6	43,3	44,5	45,4	48,4	45,4
	16 - 24 años										23,2	18,2	21,4	19,8	19,6	22,2	26,7	23,5	24,3
	25 - 44 años																		
	45 y más años																		
	Estudios primarios																		
	Estudios medios																		
	Estudios superiores																		
		Base Poblacional 2015									Base Poblacional 2011								

Fecha último dato: Junio 2022

www.eustat.es www.ine.es

$$\frac{\text{Pob. Ocupada}}{\text{Pob. > 16 años}}$$

- Tasa de ocupación:

  Según EUSTAT, la tasa de ocupación total aumenta ligeramente en la CAPV y Bizkaia.

  La EPA muestra sin embargo un crecimiento en la tasa de ocupación en Bizkaia, pero no en la CAPV o la globalidad del estado.

NOTA METODOLÓGICA:

En 2015 la PRA del Eustat ha adoptado nuevas bases poblacionales.

Los datos del año en curso son provisionales y los del año anterior han sido revisados con la actualización de la población con base 1 de enero de ese año.

4.4 | Mercado de Trabajo

Tasa de paro

(%)

		2020				2021				2022	2020				2021				2022
		PRA									EPA								
		I T	II T	III T	IV T	I T	II T	III T	IV T	I T	I T	II T	III T	IV T	I T	II T	III T	IV T	I T
BIZKAIA	**TOTAL**	**11,3**	**11,9**	**11,4**	**12,6**	**12,1**	**11,4**	**9,9**	**11,3**	**10,0**	**10,7**	**10,7**	**11,7**	**11,9**	**12,0**	**11,3**	**10,0**	**9,5**	**9,6**
	Hombres	11,4	12,8	11,5	14,1	12,1	12,4	10,4	10,7	9,1	10,1	10,5	12,5	10,5	12,5	11,7	10,3	11,1	11,0
	Mujeres	11,2	10,9	11,4	11,0	12,0	10,4	9,4	11,9	10,9	11,4	10,9	10,9	13,3	11,5	10,9	9,8	7,8	7,9
	16 - 24 años	25,5	22,0	31,6	23,4	21,7	26,4	19,1	24,1	20,1									
	25 - 44 años	13,0	14,4	13,0	15,3	15,0	14,1	11,7	13,2	10,0									
	45 y más años	8,5	8,8	8,3	9,3	8,8	7,8	7,7	8,6	9,1									
	Estudios primarios	16,0	14,8	14,7	16,4	14,9	15,9	13,2	14,7	13,4									
	Estudios medios	13,9	15,7	15,3	16,8	15,1	13,6	12,0	13,5	13,2									
	Estudios superiores	6,9	7,8	7,3	7,8	8,2	7,5	6,5	7,7	5,3									
CAPV	**TOTAL**	**9,9**	**10,8**	**10,0**	**11,2**	**11,1**	**10,3**	**8,9**	**9,9**	**9,1**	**8,7**	**9,1**	**10,3**	**10,0**	**11,0**	**10,0**	**9,9**	**8,4**	**8,7**
	Hombres	9,2	10,9	9,6	11,5	10,9	10,1	8,8	9,5	8,5	8,2	7,9	10,0	8,6	10,7	9,6	9,4	8,9	8,9
	Mujeres	10,8	10,6	10,4	10,8	11,3	10,5	8,9	10,4	9,7	9,3	10,4	10,8	11,4	11,3	10,4	10,5	7,9	8,5
	16 - 24 años	23,9	27,2	28,6	24,2	24,4	25,0	18,3	21,3	17,5	22,0	30,9	42,7	35,7	39,0	37,8	27,7	27,2	28,9
	25 - 44 años	11,2	12,8	11,3	13,1	13,0	11,8	10,1	11,5	9,6									
	45 y más años	7,3	7,5	7,0	8,2	8,2	7,5	6,9	7,6	7,8									
	Estudios primarios	13,4	13,7	12,5	14,4	14,3	13,8	11,6	13,5	12,8									
	Estudios medios	12,8	13,6	12,7	14,2	13,4	12,5	10,6	11,4	11,1									
	Estudios superiores	5,7	7,2	6,6	7,2	7,3	6,6	5,8	6,7	5,2									
ESTADO	**TOTAL**										**14,4**	**15,3**	**16,3**	**16,1**	**16,0**	**15,3**	**14,6**	**13,3**	**13,7**
	Hombres										12,8	14,1	14,4	14,2	14,1	13,4	13,0	11,8	12,0
	Mujeres										16,2	16,7	18,4	18,3	18,1	17,4	16,4	15,0	15,4
	16 - 24 años										33,0	39,6	40,5	40,1	39,5	38,4	31,2	30,7	30,2
	25 - 44 años																		
	45 y más años																		
	Estudios primarios																		
	Estudios medios																		
	Estudios superiores																		
		Base Poblacional 2015									Base Poblacional 2011								

Fecha último dato: Junio 2022

www.eustat.es www.ine.es

$$\frac{\text{Pob. Parada}}{\text{Pob. Activa}}$$

- Tasa de paro:

Los datos de la EPA reflejan un aumento en la tasa de paro en Bizkaia, la CAPV y el estado. La PRA sin embargo muestra una tendencia opuesta, con disminuciones en Bizkaia, la CAPV. Así, la tasa de paro se acerca A mínimos de la serie temporal analizada según la PRA.

NOTA METODOLÓGICA:

En 2015 la PRA del Eustat ha adoptado nuevas bases poblacionales.

Los datos del año en curso son provisionales y los del año anterior han sido revisados con la actualización de la población con base 1 de enero de ese año.

601 3.069 111.782

4.4 | Mercado de Trabajo

Afiliaciones a la Seguridad Social

(valores medios del trimestre a partir de afiliados último día del mes)

		2021				2022
		I T	II T	III T	IV T	I T
BIZKAIA	**Total***	**477.263**	**477.883**	**475.208**	**488.274**	**488.349**
	Hombres	244.634	246.324	246.681	249.349	249.824
	Mujeres	232.629	231.559	228.527	238.926	238.525
CAPV	**Total***	**950.192**	**954.213**	**950.841**	**974.289**	**972.993**
	Hombres	495.627	500.465	502.114	506.215	506.806
	Mujeres	454.564	453.747	448.726	468.074	466.186
ESTADO	**Total***	**18.820.302**	**19.171.648**	**19.395.103**	**19.710.048**	**19.653.512**
	Hombres	10.046.641	10.261.527	10.405.444	10.476.270	10.441.295
	Mujeres	8.773.643	8.910.096	8.989.592	9.233.742	9.212.180

**** Total incluye: Hombres+Mujeres+No consta sexo.***

- Afiliaciones a la SS:

  En *términos relativos intertrimestrales*, el número de afiliaciones totales aumenta ligeramente en Bizkaia, y disminuye en el conjunto del Estado y en la CAPV durante el primer trimestre de 2022.

  El iincremento o descenso en el número de afiliaciones respecto al último trimestre del año 2021 ha sido de 74,7, -1295,7 y -56.535,7 respectivamente en Bizkaia, la CAPV y a nivel Estado.

Fuente: Seguridad Social

Fecha último dato: Junio 2022

www.seg-social.es

4.4 | Mercado de Trabajo

Afiliaciones a la Seguridad Social

(tasa interanual a partir de valores último día del mes)

		2021				2022
		I T	II T	III T	IV T	I T
BIZKAIA	**Total***	**-1,8**	**0,8**	**0,8**	**1,6**	**2,3**
	Hombres	-1,9	1,2	0,8	1,2	2,1
	Mujeres	-1,7	0,4	0,9	2,0	2,5
CAPV	**Total***	**-2,1**	**0,5**	**0,9**	**1,6**	**2,4**
	Hombres	-2,3	1,1	1,0	1,2	2,3
	Mujeres	-1,8	0,6	0,8	2,0	2,0
ESTADO	**Total***	**-1,7**	**3,4**	**3,1**	**3,6**	**4,4**
	Hombres	-1,6	3,7	2,8	3,2	3,9
	Mujeres	-1,8	3,0	3,4	4,1	5,0

** Total incluye: Hombres+Mujeres+No consta sexo*

Fuente: Seguridad Social.

Fecha último dato: Junio 2022

www.seg-social.es

- Afiliaciones a la SS:

  Durante el primer trimestre de 2022, los datos del Servicio Público de Empleo Estatal reflejan un aumento del porcentaje de afiliación con respecto al mismo trimestre del año anterior en todos los territorios analizados, consolidando el crecimiento en afiliaciones en términos interanuales al que se dio comienzo en el segundo trimestre de 2021.

  La tasa interanual de afiliaciones del Estado duplica las tasas de Bizkaia y la CAPV, y destaca el relevante aumento en afiliaciones de mujeres en el estado.

4.4 | Mercado de Trabajo

Paro registrado

(valores mensuales)

		2021												2022				
		Ene.	Feb.	Mar.	Abr.	May.	Jun.	Jul.	Ago.	Sep.	Oct.	Nov.	Dic.	Ene.	Feb.	Mar.	Abr.	May.
BIZKAIA	**Total**	**73.579**	**72.774**	**73.559**	**71.639**	**69.422**	**69.793**	**68.003**	**69.528**	**67.930**	**67.555**	**67.154**	**64.878**	**65.545**	**65.482**	**66.034**	**65.080**	**63.793**
	Hombres	33.454	32.873	33.218	32.349	31.249	30.634	29.594	30.588	30.001	29.866	29.903	29.441	29.291	28.810	29.139	28.625	28.090
	Mujeres	40.125	39.901	40.341	39.290	38.173	39.159	38.409	38.940	37.929	37.689	37.251	35.437	36.254	36.672	36.895	36.455	35.703
	<25 años	5.761	5.695	5.940	5.835	5.424	5.511	5.083	5.102	5.448	5.432	5.509	4.852	5.020	5.369	5.536	5.338	4.828
	Resto edades	67.818	67.079	67.619	65.804	63.998	64.282	62.920	64.426	62.482	62.123	61.645	60.026	60.525	60.113	60.498	59.742	58.965
CAPV	**Total**	**130.730**	**129.028**	**130.021**	**126.982**	**122.618**	**122.359**	**119.202**	**122.260**	**119.492**	**118.429**	**117.779**	**114.845**	**115.944**	**115.815**	**117.085**	**115.554**	**113.352**
	Hombres	58.418	57.343	57.738	56.386	54.232	52.846	51.096	52.934	51.736	51.452	51.580	51.231	50.836	50.106	50.863	50.070	48.870
	Mujeres	72.312	71.685	72.283	70.596	68.386	69.513	68.106	69.326	67.756	66.977	66.199	63.614	65.108	65.709	66.222	65.484	64.482
	<25 años	10.872	10.703	11.078	10.887	10.017	9.924	9.237	9.343	9.813	9.773	9.835	8.818	9.190	9.674	10.038	9.639	8.711
	Resto edades	119.858	118.325	118.943	116.095	112.601	112.435	109.965	112.917	109.679	108.656	107.944	106.027	106.754	106.141	107.047	105.915	104.641
ESTADO	**Total**	**3.964.353**	**4.008.789**	**3.949.640**	**3.910.628**	**3.781.250**	**3.614.339**	**3.416.498**	**3.333.915**	**3.257.802**	**3.257.068**	**3.182.687**	**3.105.905**	**3.123.078**	**3.111.684**	**3.108.763**	**3.022.503**	**2.922.991**
	Hombres	1.690.978	1.704.010	1.671.541	1.647.503	1.579.779	1.491.729	1.398.779	1.361.699	1.325.563	1.328.489	1.294.430	1.281.873	1.281.615	1.271.037	1.277.335	1.234.118	1.182.009
	Mujeres	2.273.375	2.304.779	2.278.099	2.263.125	2.201.471	2.122.610	2.017.719	1.972.216	1.932.239	1.928.579	1.888.257	1.824.032	1.841.463	1.840.647	1.831.428	1.788.385	1.740.982
	<25 años	357.123	366.403	357.793	355.884	322.894	299.337	262.411	245.291	251.129	256.996	245.442	222.594	219.475	225.480	232.845	221.893	199.920
	Resto edades	3.607.230	3.642.386	3.591.847	3.554.744	3.458.356	3.315.002	3.154.087	3.088.624	3.006.673	3.000.072	107.944	2.883.311	2.903.603	2.886.204	2.875.918	2.800.610	2.723.071

Fuente: SEPE

Fecha último dato: Junio 2022

www.sepe.es

- Paro registrado:

Según los datos actualizados del paro publicados por el Servicio Público de Empleo Estatal, en abril y mayo se observa un descenso en el número de personas en desempleo en la Bizkaia, la CAPV y el conjunto del Estado. Así, se supera el último mínimo de la serie histórica alcanzado en el mes de diciembre de 2021.

4.4 | Mercado de Trabajo

Paro registrado

(tasa interanual a partir de los valores mensuales)

		2021												2022				
		Ene.	Feb.	Mar.	Abr.	May.	Jun.	Jul.	Ago.	Sep.	Oct.	Nov.	Dic.	Ene.	Feb.	Mar.	Abr.	May.
BIZKAIA	**Total**	**-0,8**	**-3,1**	**-3,2**	**-2,8**	**-12,8**	**-13,8**	**-15,1**	**-14,8**	**-15,5**	**-12,9**	**-10,8**	**-11,2**	**-10,9**	**-10,0**	**-10,0**	**-9,2**	**-8,1**
	Hombres	11,2	10,4	0,7	-10,0	-14,6	-16,9	-18,3	-17,8	-18,6	-15,8	-12,7	-12,6	-12,4	-12,4	-12,3	-11,5	-10,1
	Mujeres	8,3	7,6	1,7	-6,7	-11,3	-11,2	-12,5	-12,4	-12,8	-10,6	-9,2	-10,0	-9,6	-8,1	-8,5	-7,2	-6,5
	<25 años	24,6	20,6	7,8	1,5	-9,6	-22,8	-22,6	-24,8	-23,7	-17,0	-15,0	-16,2	-12,9	-5,7	-6,8	-8,5	-11,0
	Resto edades	8,5	7,9	0,7	-9,0	-13,1	-12,9	-14,5	-13,9	-14,7	-12,6	-10,4	-10,8	-10,8	-10,4	-10,5	-9,2	-7,9
CAPV	**Total**	**11,1**	**10,1**	**1,4**	**-8,4**	**-13,5**	**-15,3**	**-16,9**	**-16,5**	**-17,5**	**-14,5**	**-11,1**	**-11,1**	**-11,3**	**-10,2**	**-9,9**	**-9,0**	**-7,6**
	Hombres	13,4	12,2	1,0	-10,1	-15,4	-18,9	-20,7	-20,3	-21,3	-17,9	-13,1	-13,0	-13,0	-12,6	-11,9	-11,2	-9,9
	Mujeres	9,3	8,4	1,8	-7,0	-11,9	-12,4	-13,7	-13,4	-14,3	-11,6	-9,4	-9,6	-10,0	-8,3	-8,4	-7,2	-5,7
	<25 años	29,4	24,1	-3,1	2,6	-11,4	-27,4	-27,6	-30,5	-33,0	-25,1	-17,5	-17,7	-15,5	-9,6	-9,4	-11,5	-13,0
	Resto edades	9,7	8,9	1,0	-9,3	-13,7	-14,0	-15,8	-15,1	-15,7	-13,4	-10,4	-10,5	-10,9	-10,3	-10,0	-8,8	-7,1
ESTADO	**Total**	**21,8**	**23,5**	**11,3**	**2,1**	**2,0**	**-6,4**	**-9,4**	**-12,3**	**-13,7**	**-14,9**	**-17,4**	**-20,1**	**-21,2**	**-22,4**	**-21,3**	**-22,7**	**-22,7**
	Hombres	24,6	26,2	9,3	-1,9	-5,2	-9,4	-12,3	-15,2	-16,9	-18,1	-20,5	-22,9	-24,2	-25,4	-23,6	-25,1	-25,2
	Mujeres	19,8	21,6	12,8	5,2	0,4	-4,2	-7,3	-10,3	-11,4	-12,5	-15,0	-18,0	-19,0	-20,1	-19,6	-21,0	-20,9
	<25 años	40,5	40,1	22,7	11,6	-1,1	-12,8	-18,3	-25,5	-27,4	-29,0	-32,9	-38,7	-38,5	-38,5	-34,9	-37,7	-38,1
	Resto edades	20,3	22,0	9,3	1,2	-2,1	-5,8	-8,6	-11,1	-12,4	-13,4	-15,7	-18,2	-19,5	-20,8	-19,9	-21,2	-21,3

Fuente: SEPE

Fecha último dato: Junio 2022

www.sepe.es

Paro registrado:

El paro registrado se sitúa en tasas interanuales negativas atendiendo a los datos del SEPE en términos relativos interanuales en la CAPV, Bizkaia y en el conjunto del Estado.

Se observa una clara cadencia temporal entre los tres territorios analizados respecto al momento en el que la tasa de paro ha comenzado a disminuir en términos interanuales.

4.5 | Dinámica empresarial

Empresas inscritas en la Seguridad Social

	2020				2021			
	I T	II T	III T	IV T	I T	II T	III T	IV T
Bizkaia	**30.870**	**30.189**	**30.180**	**30.508**	**30.420**	**30.635**	**30.410**	**30.877**
CAPV	58.152	57.180	5.729	57.645	57.362	57.868	57.531	58.227

Fuente: Ministerio de Trabajo y Economía Social

Variación interanual (%)

	CAPV
Enero	0,6
Febrero	0,7
Marzo	0,8

Fecha último dato: Abril 2022

http://www.empleo.gob.es

- Empresas inscritas:

  Aumenta el número de empresas inscritas en la Seguridad Social durante el I. trimestre de 2022 tanto en Bizkaia como en la CAPV respecto al periodo trimestral anterior..

  Datos provisionales

Empresas concursadas

(Valores absolutos)

	2019			2020			
	II T	III T	IV T	I T	II T	III T	IV T
Bizkaia	**45**	**29**	**38**	**36**	**34**	**43**	**32**

Fuente: INE.

Fecha último dato: Agosto 2021

www.ine.es

- Empresas concursadas:

  El número de empresas concursadas descendió en Bizkaia el último trimestre de 2020..

  Datos provisionales

Expedientes de regulación de empleo

(valores absolutos del trimestre a partir de la agregación de datos mensuales)

	2020				2021				2022
	I T	II T	III T	IV T	I T	II T	III T	IV T	I T
Nº de EREs en Bizkaia (Admón Vasca)	**4.906**	**6.590**	**188**	**3.304**	**436**	**171**	**107**	**219**	**141**
Personas afectadas (Admón Vasca)	**29.587**	**46.063**	**2.523**	**17.314**	**3.671**	**3.389**	**2.283**	**3.887**	**3.190**
- Con efecto de reducción	1.212	7.069	545	1.751	996	237	218	390	319
- Con efecto de suspensión	28.318	38.652	1.909	14.504	2.437	3.025	2.628	3.319	2.834
- Con efecto de extinción	57	342	69	1.059	238	127	90	78	37

Fuente: Departamento de Empleo y Políticas Sociales.

Fecha último dato: Mayo 2022

http://www.euskadi.net

- EREs:

  El número de expedientes de regulación de empleo ha disminuido muy considerablemente en Bizkaia respecto al IV trimestre del 2021. Sin embargo, el número de personas afectadas no ha disminuido de manera proporcional.

  Datos provisionales

4.6 | Precios

Indice de Precios de Consumo

(tasa interanual)

	Mayo 2022		
	BIZKAIA	CAPV	Estado
GENERAL	**8,4**	**8,3**	**8,7**
Alimentos y bebidas no alcohólicas	10,2	10,1	11,0
Bebidas alcohólicas y tabaco	3,8	4,1	3,4
Vestido y calzado	3,8	2,3	1,7
Vivienda	18,5	17,8	17,5
Menaje	5,8	5,9	5,9
Medicina	-0,5	0,2	1,2
Transporte	13,9	13,6	14,9
Comunicaciones	-0,2	-0,2	-0,2
Ocio y cultura	2,9	2,9	2,3
Enseñanza	1,6	1,5	1,2
Hoteles, cafés y restaurantes	6,4	6,1	6,3
Otros bienes y servicios	3,3	4,0	3,5

Fuente: INE

Fecha último dato: Marzo 2022

www.ine.es

- IPC:

  Según datos publicados por el INE, en el mes de febrero, tasa de variación anual del IPC se encuentra en niveles muy elevados.

  El sector de la vivienda y el transporte se posicionan como grupos de influencia positiva en los tres Territorios analizados, mientras que el sector de las comunicaciones se posiciona en negativo.

  Unidad de base 2016

4.7 | Recaudación Fiscal

Evolución de la recaudación de tributos concertados en Bizkaia (gestión propia)

(euros)

	De Enero a Septiembre										
	Recaudación íntegra		Devoluciones efectuadas		Recaudación Residuos		Recaudación líquida		% aportación		% Δ Inter. Rec. Líq.
	2021	2020	2021	2020	2021	2020	2021	2020	2021	2020	
TOTAL IMPUESTOS DIRECTOS	**1.021.826.348**	**987.963.494**	**19.985.412**	**11.372.815**	**29.230.726**	**34.451.027**	**1.031.071.662**	**1.011.041.706**	**45,6**	**51,3**	**2,0**
Total IRPF	922.560.955	873.667.613	6.625.581	5.902.820	19.188.336	24.267.128	935.123.709	892.031.921	41,4	45,3	4,8
- Retenciones rentas de trabajo	846.086.221	783.915.855	1.412.048	836.266	12.556.993	19.553.067	857.231.167	802.632.656	37,9	40,7	6,8
- Otros	76.474.734	89.751.758	5.213.533	5.066.554	6.631.343	4.714.061	77.892.542	89.399.265	3,4	4,5	-12,9
Total impuestos s/sociedades	62.275.099	69.732.485	1.715.658	3.346.568	4.752.144	3.605.348	65.311.585	69.991.264	2,9	3,6	-6,7
- Retenciones rdtos. capital mobiliario	30.398.861	42.687.590	368.768	54.286	159.680	-3.512.021	30.189.773	39.121.283	1,3	2,0	-22,8
- Retenciones rdtos. capital inmobiliario	10.676.564	10.123.865	15.139	173.587	784.156	1.434.031	11.445.581	11.384.308	0,5	0,6	0,5
- Otros	21.199.674	16.921.030	1.331.751	3.118.695	3.808.308	5.683.338	23.676.231	19.485.673	1,0	1,0	21,5
Otros	36.990.294	44.563.396	11.644.173	2.123.427	5.290.246	6.578.551	30.636.368	49.018.521	1,4	2,5	-37,5
TOTAL IMPUESTOS INDIRECTOS	**1.440.010.620**	**1.097.253.024**	**277.699.710**	**225.348.667**	**53.235.703**	**77.540.091**	**1.215.546.613**	**949.444.448**	**53,8**	**48,2**	**28,0**
IVA gestión propia	1.042.512.283	728.155.325	276.680.234	224.107.706	51.503.348	54.768.776	817.335.397	558.816.396	36,2	28,4	46,3
Impto. s/hidrocarburos	310.415.146	287.149.121	866.488	977.284	2.100.588	22.970.580	311.649.247	309.142.417	13,8	15,7	0,8
Impto. s/ labores del tabaco	36.240.359	32.793.350	0	0	0	0	36.240.359	32.793.350	1,6	1,7	10,5
Impto. s/transmisiones patrimoniales y Ajd.	29.002.844	23.650.772	125.262	126.574	-477.137	-271.780	28.400.444	23.252.418	1,3	1,2	22,1
Otros	21.839.988	25.504.456	27.726	137.103	108.904	72.515	21.921.166	25.439.867	1,0	1,3	-13,8
TOTAL TASAS DE JUEGO Y OTROS INGRESOS	**10.437.213**	**5.710.743**	**1.459.386**	**434.996**	**3.650.325**	**4.627.187**	**12.628.152**	**9.902.934**	**0,6**	**0,5**	**27,5**
Tasas de juego	5.732.295	1.793.196	8.881	13.017	153.060	176.788	5.876.474	1.965.967	0,3	0,1	198,9
Recargos. intereses y sanciones	4.704.918	3.917.547	1.450.505	421.979	3.497.265	4.450.399	6.751.678	7.936.967	0,3	0,4	-14,9
TOTAL TRIBUTOS CONCERTADOS (gestión propia)	**2.472.274.181**	**2.090.927.260**	**299.144.508**	**237.156.478**	**86.116.754**	**116.618.305**	**2.259.246.427**	**1.970.389.088**	**100,0**	**100,0**	**14,7**

Fuente: Diputación Foral de Bizkaia

Fecha último dato: Junio 2022

www.bizkaia.net

5

Información Anual

5.1 | I+D+i

I+D: Investigación científica y Desarrollo tecnológico

Se entiende por actividades de I+D al conjunto de actividades creativas emprendidas de forma sistemática, a fin de aumentar el caudal de conocimientos científicos y técnicos, así como la utilización de los resultados de estos trabajos para conseguir nuevos dispositivos, productos, materiales o procesos. Comprende esta actividad la investigación fundamental, la investigación aplicada y el desarrollo tecnológico.

- Investigación fundamental o básica: Trabajos originales emprendidos con la finalidad de adquirir conocimientos científicos nuevos. No está orientada principalmente a un fin o aplicación práctica específica.
- Investigación aplicada: Trabajos originales emprendidos con la finalidad de adquirir conocimientos científicos o técnicos nuevos. Sin embargo está orientada a un objetivo práctico determinado.
- Desarrollo tecnológico: Consiste en la utilización de los conocimientos científicos existentes para la producción de nuevos materiales, dispositivos, productos, procedimientos, sistemas o servicios o para su mejora sustancial, incluyendo la realización de prototipos y de instalaciones piloto.

No se incluyen entre las actividades de I+D: Educación y Formación, Actividades científicas y técnicas conexas, Actividades industriales.

Fuente: Eustat.

i: innovación

Las actividades para la innovación tecnológica recogen el conjunto de trabajos científicos, tecnológicos, organizativos, financieros y comerciales, incluyendo la inversión en nuevos conocimientos, que conducen o pretenden conducir a la realización de productos o procesos tecnológicamente nuevos o mejorados.

Fuente: Eustat.

5.1 | I+D+i

Empresas que realizan I+D en la CAPV

(empresas)

	2013	2014	2015	2016	2017	2018	2019	2020
TOTAL	**1.551**	**1.626**	**1.590**	**1.315**	**1.393**	**1.409**	**1.395**	**1.464**
Agropecuario y pesca, extractivas y energía	15	18	16	12	14	13	15	17
Química y refino de petróleo	40	49	47	45	46	46	45	44
Caucho y plástico	53	54	54	38	43	44	39	38
Industria no metálica	20	16	15	14	17	13	15	16
Metalurgia	43	43	44	34	42	46	40	38
Artículos metálicos	178	203	180	152	154	153	144	150
Máquina herramienta	37	35	38	35	38	33	34	34
Aparatos domésticos	5	3	5	4	3	2	1	1
Otra maquinaria	108	122	120	117	121	120	114	116
Material eléctrico	49	50	53	43	40	46	42	42
Material electrónico	19	21	23	19	21	22	25	28
Material de precisión	32	36	39	37	41	41	37	37
Material de transporte	40	38	33	26	29	28	25	29
Otras manufacturas	88	93	92	66	78	76	78	79
Construcción	48	48	49	27	41	45	40	57
Actividades informáticas	138	151	142	121	124	131	142	167
Actividades de I+D	160	171	200	184	178	165	161	163
Otras actividades empresariales	267	249	247	211	226	229	226	237
Otros servicios	211	226	193	130	137	156	172	171

Fuente: Eustat.

Hasta 2014 la unidad de análisis son las Empresas, desde 2015 son las Unidades Locales o establecimientos.

Fecha último dato: Noviembre 2021

www.eustat.es

5.1 | I+D+i

Gasto en I+D

(Total: Empresas e IPSFL, Administración Pública, Enseñanza Superior)

(Miles de euros)

		2013	2014	2015	2016	2017	2018	2019	2020
BIZKAIA	**Miles €**	**617.889**	**608.292**	**597.658**	**537.545**	**617.308**	**652.114**	**684.645**	**704.814**
	% s/PIB	**1,8**	**1,8**	**1,7**	**1,5**	**1,7**	**1,7**	**1,7**	**2,0**
CAPV	Miles €	1.316.788	1.289.752	1.273.207	1.290.911	1.363.176	1.423.366	1.481.404	1.490.038
	% s/PIB	2,0	1,9	1,8	1,8	1,8	1,9	1,9	2,8

Fuente: Eustat. Estadística sobre actividades de investigación científica y desarrollo tecnológico I+D

www.eustat.es

Fecha último dato: Noviembre 2021

Gasto en Innovación

(Total: I+D int, I+D ext, Maquinaria, Otros conocimientos, Formación, Comercialización, Diseño y preparativos)

		2013	2014	2015	2016	2017	2018	2019	2020
BIZKAIA	**Miles €**	**1.234**	**1.197**	**1.186**	**1.257**	**1.326**	**1.408**	**1.451**	**1.404**
	% s/PIB	**3,7**	**3,5**	**3,2**	**3,5**	**3,5**	**3,6**	**3,6**	**3,9**
CAPV	Miles €	2.564	2.474	2.443	2.525	2.668	2.828	2.895	2.788
	% s/PIB	3,9	3,7	3,5	3,6	3,6	3,7	3,6	3,9

Fuente: Eustat. Unidad: millones de euros. Encuesta de Innovación tecnológica - EIT

Fecha último dato: Diciembre 2021

5.2 | Tejido Empresarial Total

Nº de empresas y empleo

(valores absolutos) *(tasas interanuales)*

		2016	2017	2018	2019	2020	2021	2020/2019	2021/2020
BIZKAIA	**Empresas**	**80.118**	**79.911**	**79.118**	**79.454**	**77.770**	**77.151**	**-2,12**	**-0,80**
	Empleo	**352.515**	**360.485**	**366.104**	**372.528**	**374.839**	**366.355**	**0,62**	**-2,26**
CAPV	Empresas	154.687	154.301	152.637	153.267	149.720	152.554	-2,31	1,89
	Empleo	750.389	768.097	782.193	797.134	805.478	909.442	1,05	12,91

Fuente: Eustat. Directorio de Actividades Económicas (DirAE) a fecha 1 de enero de año de referencia.

Fecha último dato: Diciembre 2021

www.eustat.es

Nº de empresas por estrato de empleo

(valores absolutos) *(tasas interanuales)*

		2016	2017	2018	2019	2020	2021	2020/2019	2021/2020
BIZKAIA	0 a 2	63.246	62.577	61.511	61.790	60.095	59.815	-2,74	-0,47
	3 a 5	9.360	9.553	9.677	9.601	9.459	9.267	-1,48	-2,03
	6 a 9	3.162	3.315	3.407	3.412	3.466	3.396	1,58	-2,02
	10 a 19	2.198	2.233	2.237	2.342	2.367	2.310	1,07	-2,41
	20 a 49	1.380	1.436	1.489	1.502	1.552	1.545	3,33	-0,45
	≥ 50	772	797	797	807	831	818	2,97	-1,56
	Total	**80.118**	**79.911**	**79.118**	**79.454**	**77.770**	**77.151**	-2,12	-0,80
CAPV	0 a 2	119.837	118.731	116.438	117.019	113.452	114.324	-3,05	0,77
	3 a 5	19.150	19.389	19.658	19.441	19.111	19.498	-1,70	2,03
	6 a 9	6.630	6.876	7.006	7.037	7.173	7.605	1,93	6,02
	10 a 19	4.696	4.786	4.894	5.035	5.099	5.462	1,27	7,12
	20 a 49	2.852	2.949	3.044	3.092	3.218	3.667	4,08	13,95
	≥ 50	1.522	1.570	1.597	1.643	1.667	1.998	1,46	19,86
	Total	**154.687**	**154.301**	**152.637**	**153.267**	**149.720**	**152.554**	-2,31	1,89

Fuente: Eustat. Directorio de Actividades Económicas (DirAE) a fecha 1 de enero de año de referencia.

Fecha último dato: Diciembre 2021

www.eustat.es

5.3 | Tejido Empresarial Industrial

Nº de empresas y empleo

(valores absolutos) *(tasas interanuales)*

		2016	2017	2018	2019	2020	2021	2020/2019	2021/2020
BIZKAIA	**Empresas**	**5.185**	**5.007**	**4.960**	**4.924**	**4.841**	**4.729**	**-1,69**	**-2,31**
	Empleo	**66.639**	**68.154**	**90.196**	**90.621**	**70.270**	**68.310**	**-22,46**	**-2,79**
CAPV	Empresas	11.958	11.648	11.526	11.437	11.222	11.026	-1,88	-1,75
	Empleo	171.953	175.648	173.849	174.771	183.509	178.697	5,00	-2,62

Fuente: Eustat. Directorio de Actividades Económicas (DirAE) a fecha 1 de enero de año de referencia.

Fecha último dato: Diciembre 2021

www.eustat.es

Nº de empresas por estrato de empleo

(valores absolutos) *(tasas interanuales)*

		2016	2017	2018	2019	2020	2021	2020/2019	2021/2020
BIZKAIA	0 a 2	2.537	2.383	2.312	2.410	2.427	2.385	0,71	-1,73
	3 a 5	741	733	711	707	755	724	6,79	-4,11
	6 a 9	437	431	430	411	443	432	7,79	-2,48
	10 a 19	468	456	446	440	489	474	11,14	-3,07
	20 a 49	401	412	432	378	452	443	19,58	-1,99
	≥ 50	223	229	230	188	275	271	46,28	-1,45
	Total	**4.807**	**4.644**	**4.565**	**4.534**	**4.841**	**4.729**	6,77	-2,31
CAPV	0 a 2	5.531	5.250	5.070	5.240	5.230	5.155	-0,19	-1,43
	3 a 5	1.804	1.769	1.730	1.734	1.818	1.762	4,84	-3,08
	6 a 9	1.052	1.089	1.085	1.031	1.104	1.090	7,08	-1,27
	10 a 19	1.176	1.146	1.156	1.126	1.262	1.215	12,08	-3,72
	20 a 49	964	993	1.038	937	1.123	1.132	19,85	0,80
	≥ 50	544	555	560	471	685	646	45,44	-5,69
	Total	**11.071**	**10.802**	**10.639**	**10.539**	**11.222**	**11.026**	6,48	-1,75

Fuente: Eustat. Directorio de Actividades Económicas (DirAE) a fecha 1 de enero de año de referencia.

Fecha último dato: Diciembre 2021

www.eustat.es

6

Fuentes de Interés

ECONOMÍA INTERNACIONAL

- Consensus Economics
- Banco Mundial
- FMI
- OCDE
- Eurostat
- Comisión Europea

ECONOMÍA ESTATAL

- Análisis Macroeconómico y Econ. Internacional (Min. Economía y Competitividad)
- Banco de España
- Consejo Económico y Social
- FUNCAS
- CEPREDE
- Estudios y Análisis Económico La Caixa
- Servicio de Estudios BBVA
- INE
- Seguridad Social
- SEPE

ECONOMÍA VASCA Y BIZKAIA

- Economía Vasca (Dpto. de Economía y Hacienda, Gobierno Vasco)
- Eustat
- Consejo Económico y Social Vasco
- Consejo de Relaciones Laborales
- Coyuntura Económica y Fiscal (Dpto. de Hacienda y Finanzas, Diputación Foral de Bizkaia)
- Departamento de Promoción Económica, Diputación Foral de Bizkaia
- Cámara de Comercio de Bilbao
- Deusto
- Caja Laboral

7

Anexo Gráfico

PIB

(tasa interanual)

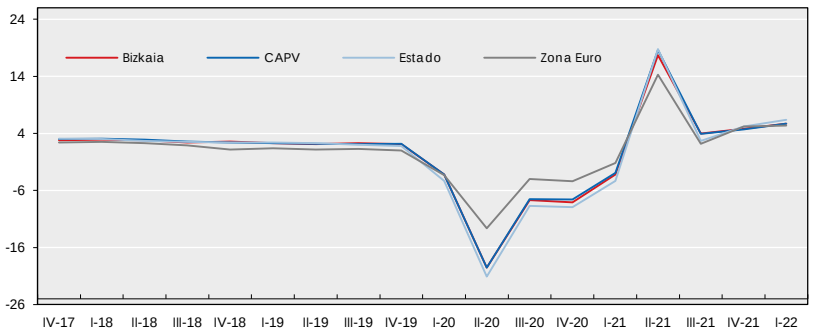

Fuente: Eustat, INE, Consensus Forecast.

IPI

(tasa interanual , a partir de la agregación de datos mensuales)

Fuente: Eustat.

Indice de ventas en grandes superficies

(tasa interanual del trimestre, a partir de la agregación de datos mensuales)

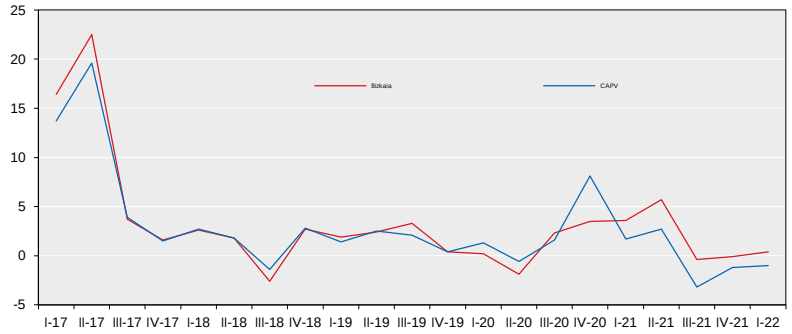

Fuente: Eustat.

Indice de ventas del comercio minorista

(tasa interanual)

Fuente: Eustat.

Tasa de actividad (PRA)

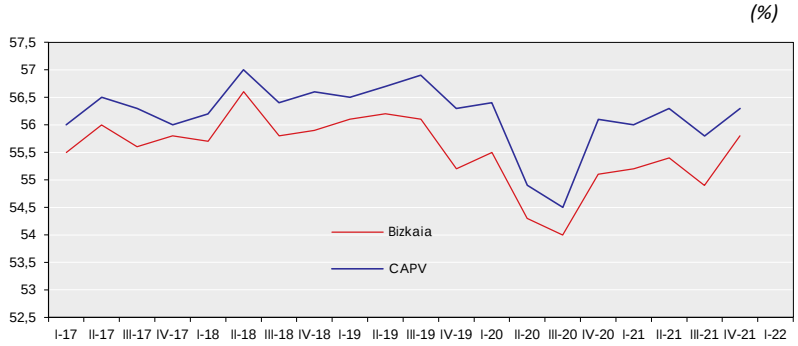

Fuente: Eustat.

Tasa de actividad (EPA)

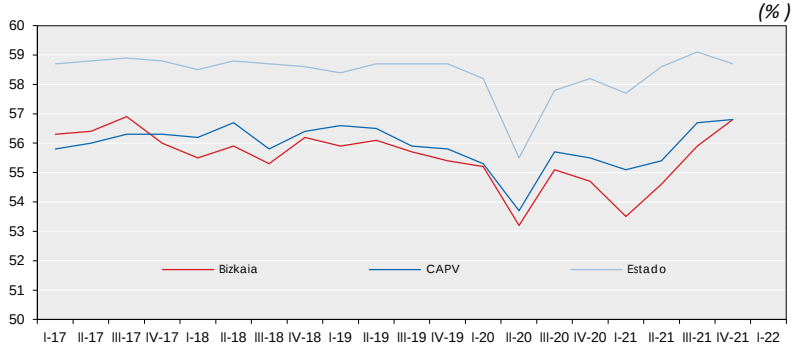

Fuente: INE.

Tasa de ocupación (PRA)

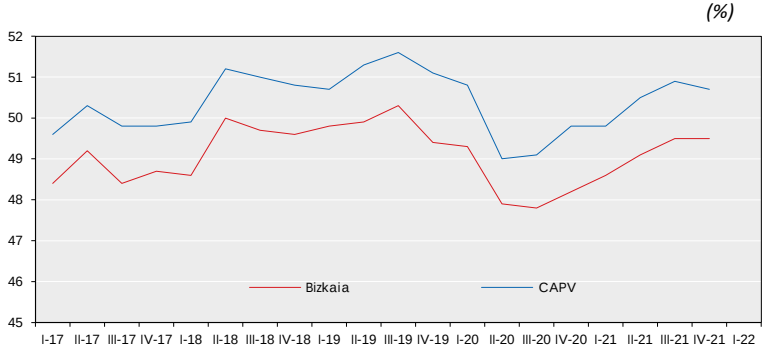

Fuente: Eustat.

Tasa de ocupación (EPA)

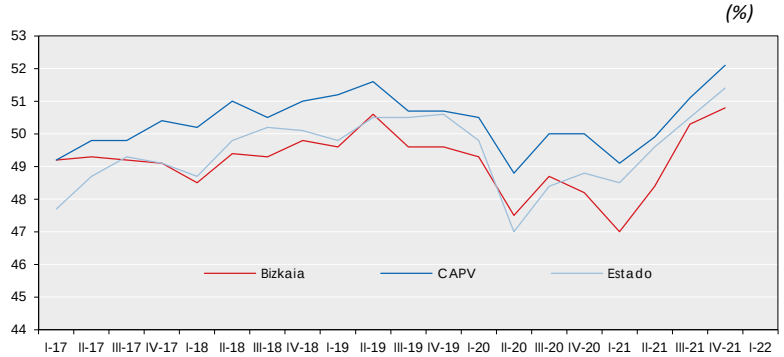

Fuente: INE.

Tasa de paro (PRA)

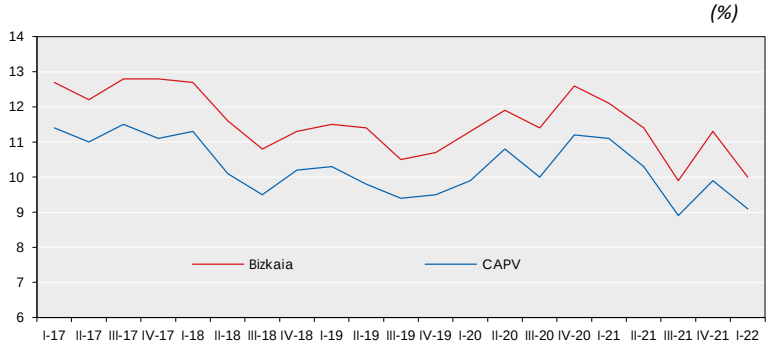

Fuente: Eustat.

Tasa de paro (EPA)

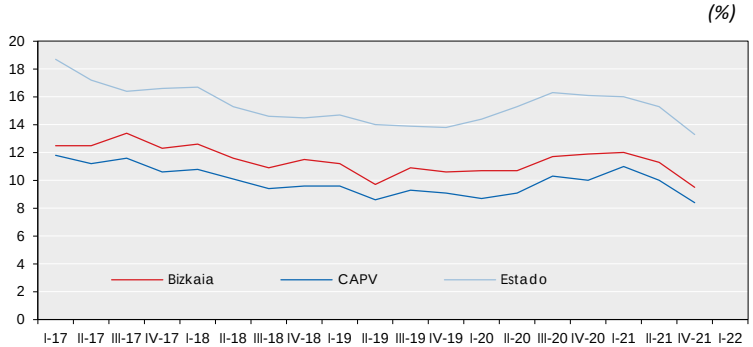

Fuente: INE.

Afiliaciones a la Seguridad Social

(tasa interanual a partir de los valores medios del trimestre)

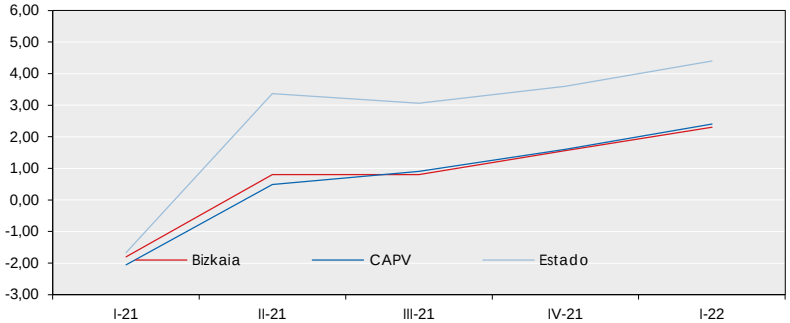

Fuente: Seguridad Social.

Paro registrado

(tasa interanual a partir de los valores mensuales)

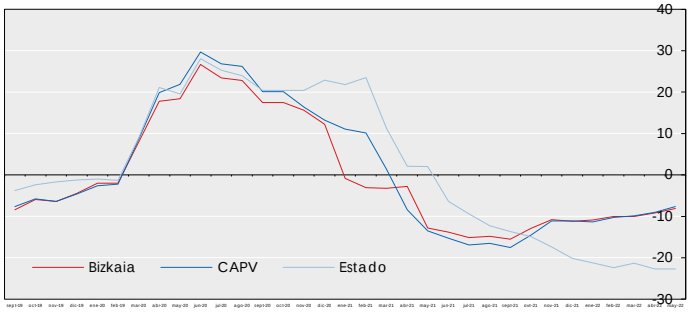

Fuente: SEPE.

Indice de precios de consumo

(tasa interanual)

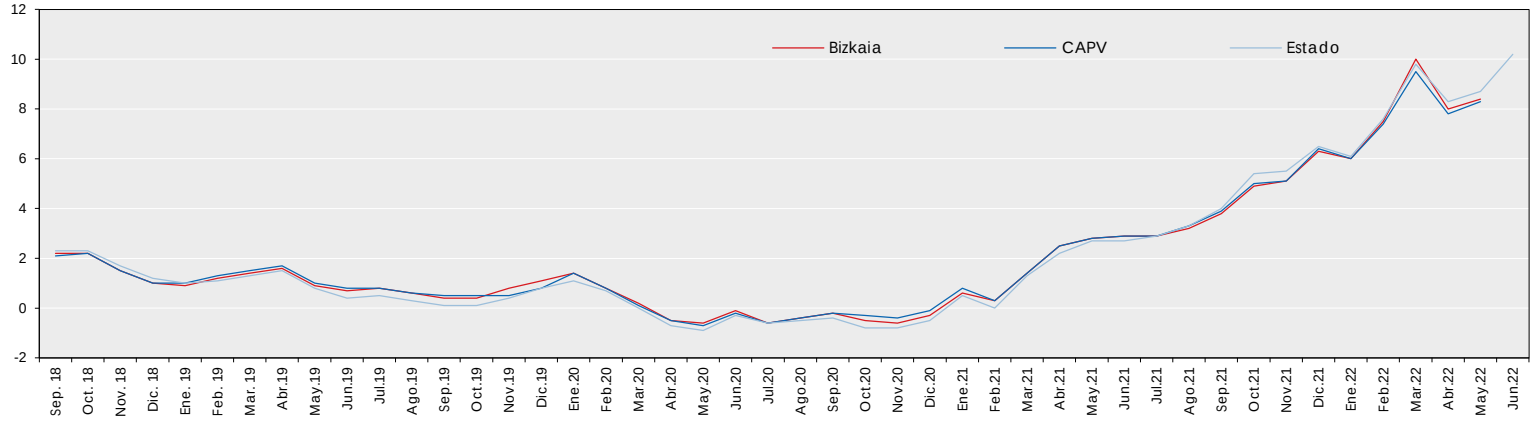

Fuente: INE (Base 2016), EUSTAT.

Equipo de trabajo:

Dirección: Guillermo Dorronsoro
Coordinación: José Antonio Campos
Trabajo técnico: Virginia Gómez de Retana
Elene Egiarte Barrainkua